Brukske Bruist!

maart 2018

Colofon

Brukske Bruist is een uitgave van ComBO.
Deze verschijnt eens per twee maanden.
Inleveren van de kopy voor de volgende editie is uiterlijk 18 mei 2018.
Aanleveren via combo@brukske.nl
Verspreiding: Door vrijwilligers
Kijk voor meer informatie op: www.brukske.nl

AKTIVITEITENKALENDER

17 Maart	Spelen doe je zo van 12:00 tot 18:00 uur
17 Maart	Paasknutselen van 13:00 tot 15:00 uur
19 Maart	Vergadering Wijkplatform aanvang 20:00 uur
19 Maart	Samen aan Tafel voor 55+
20 Maart	Eetpunt voor alleenstaande
23 Maart	Filmavond Spelen doe je zo
24 Maart	Spelen doe je zo van 12:00 tot 18:00 uur
27 Maart	Eetpunt voor alleenstaande
31 Maart	Spelen doe je zo van 12:00 tot 18:00 uur
31 Maart	Paaseieren zoeken aanvang 10:00 uur
31 Maart	Oud papier
3 April	Eetpunt voor alleenstaande
6 April	Eetpunt voor iedereen
7 April	Spelen doe je zo van 12:00 tot 18:00 uur
10 April	Eetpunt voor alleenstaande
12 April	Lunchen in de wijk
14 April	Spelen doe je zo van 12:00 tot 18:00 uur
14 April	Rommelmarkt van 09:00 tot 13:00 uur.
17 April	Eetpunt voor alleenstaande
18 April	Samen aan Tafel 55+
20 April	Filmavond Spelen doe je zo
20 April	Eetpunt voor iedereen
21 April	Spelen doe je zo van 12:00 tot 18:00 uur
21 April	Vader- Moederdagknutselen van 13:00 tot 15:00 uur
24 April	Eetpunt voor alleenstaande
28 April	Spelen doe je zo van 12:00 tot 18:00 uur
28 April	Paranormale avond Mariëlle Beks vanaf 19:00 uur kosten 4 euro
28 April	Oud papier
1 Mei	Eetpunt voor alleenstaande
4 Mei	Eetpunt voor iedereen
5 Mei	Spelen doe je zo
8 Mei	Eetpunt voor aleenstaande
12 Mei	Spelen doe je zo
15 Mei	Eetpunt voor alleenstaande
17 Mei	Lunchen in de wijk
18 Mei	Filmavond Spelen doe je zo
18 Mei	Eetpunt voor iedereen
19 Mei	Spelen doe je zo
22 Mei	Eetpunt voor alleenstaande
23 Mei	Samen aan Tafel voor 55+
26 Mei	Spelen doe je zo
26 Mei	Oud papier
28 Mei	Jaarvergadering Wijkplatform

- De kosten voor het eetpunt van alleenstaande bedragen 4 Euro tussen 12:00 en 12:30 uur opgeven via tel: 0478 584845
- De kosten voor het eetpunt voor iedereen op de 1e en 3e vrijdag van de maand bedragen 5 Euro aanvang 17:30 uur opgeven via tel: 0478 584845
- De kosten van lunchen in de wijk bedragen 4,50 Euro aanvang 12:30 uur
- De kosten van Samen aan Tafel 55+ bedragen 7,00 Euro aanvang 17:30 uur

Kijk op de website www.brukske.nl voor de actuele activiteitenkalender

Brukske Bruist!

Jumbo John Winters

Openingstijden

Maandag	08:00 - 20:00
Dinsdag	08:00 - 20:00
Woensdag	08:00 - 20:00
Donderdag	08:00 - 20:00
Vrijdag	08:00 - 21:00
Zaterdag	08:00 - 20:00
Zondag	09:00 - 18:00

Altijd gratis parkeren.

Hallo JUMBO

Jumbo Winters, *Kiosk 8, 5802 NP, Venray*
Jumbo Winters, *Veltumse Kleffen 48, 5801 SH, Venray*

Brukske Bruist!

ComBO, wie zijn wij? En wij zoeken jou!

ComBO staat voor Communicatie Brukske Ontmoet en is een werkgroep die opgericht is om alle communicatie in het Brukske bij elkaar te brengen. Ze zorgen bijvoorbeeld voor het wijkblad Brukske Bruist. Maar wie zijn ze en wat doen ze nog meer?

Wie is ComBO?

Combo is, op dit moment, een team van 4 personen. Wij zijn:

Lidy

Ik ben Lidy Gooren en al ruim 25 jaar, naast moeder van twee kinderen, een actieve bewoner in onze wijk. Al vrij snel raakte ik betrokken bij het maken wijkblad de INFO. Eerst als illustrator, later als redacteur en dat heeft me nooit helemaal losgelaten. Vandaar dat ik nu ook meewerk aan de nieuwe opzet van het wijkblad Brukske Bruist en lid ben van de werkgroep ComBO. Ik hou me vooral bezig met redactionele en organisatorische zaken.Daarnaast ben ik al bijna net zo lang (waar blijft de tijd) lid van het Wijkplatform Brukske en ben daar zelfs opgeklommen tot secretaris in het bestuur. Overigens heb ik ook aan allerlei andere activiteiten in het Brukske meegedaan, en ben b.v. bestuurslid geweest van Wizkidz dat leerondersteuning bood aan kinderen van de Krokodaris. Als het even kan hoop ik nog tijd te vinden om me bezig te houden met tekenen en schilderen.

Jolanda

Jolanda Achten en woon al bijna 10 jaar in Brukske, en een actieve wijkbewoonster. In mijn dagelijks leven studeer ik. Mijn hobby's zijn kaarten maken en linedance. Daarnaast ben ik al een tijdje actief bij de communicatiegroep van Brukske genaamd ComBo en 2 keer in de week draai ik bardienst in ons wijkcentrum en zaterdags kun je mij meestal vinden bij Spelen doe je zo. Zo ben ik nu ook actief bij het wijkplatform en zit in de organisatie van de solfesltifal die dit jaar plaats zal vinden. Al met al dus een bezige bij.

Mai

Mijn naam is Mai Stevens en ben als fotograaf vrijwilliger voor Combo Brukske. De kans bestaat dus, dat u mij tegen het lijf of onder de voet loopt. Het zij u vergeven. Wij wonen sinds 5 oktober 1973 in de Vivaldistraat. De straat was nog niet verhard en achter de Wagnerstraat slechts weilanden. De Henri Dunant was een veldweg. Geboren te Heerlen in 1943. De oorlog dus meegemaakt ? Ooit hoorde ik iemand uit 1944 op de tv volmondig zeggen dat hij dat wél had. Tja ! Ons gezin bestaat uit drie dochters die het uitstekend doen en evenals hun ouders veel interesses hebben. Mijn hobby's; lezen, fotograferen, schilderen, fietsen, wandelen en de vliegerij. Voornamelijk meevliegen en het luchtvaartnieuws volgen. Hoogtepunt was in de nazomer van 2017 de rondvlucht in een helikopter. Grappig detail; de registratie was PH – UNN. Spreek uit FUN. En dat was het!! Op bijgaande foto's mijn laatste schilderij, de ingrediënten voor een Limburgs plankje stinkkaas en Maike selfie op het balkon van onze residentie in Leiwen am Mosel. Vanuit mijn onderduikadres groet ik u allen, hopend op een aangename lente en zomer.

Khai

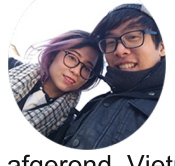

25, communicatie opleiding afgerond, Vietnamees, geboren en getogen in Nederland! Houdt van eten, zoals de Japanse, Koreaanse, Italiaanse en alles, behalve de eigen Vietnamese keuken. Van koken word ik blij, maar mijn kookkunsten zijn niet zoveel soeps! Een jaar geleden heb ik ook meegedaan met het kookboek van Brukske, dus daar zit al verbetering in. Verder houd ik van reizen, cardistry en ben ik vaak online te vinden.
Bij ComBO doe ik van alles, maar mijn belangrijkste taken zijn:
- verzorgen van de website (inhoud en statistieken)
- Twitteraar zijn voor het Brukske
- interviews en het schrijven van de artikelen
- communicatieadvies geven voor ComBO

Ben jij, of ken jij iemand, die ons kan helpen? Wij zijn op zoek naar mensen die graag schrijven, filmen of je hebt nog andere leuke ideeën. Laat dit ons weten via een van onze kanalen:
email: combo@brukske.nl
Facebook: www.facebook.nl/brukske
Twitter: www.twitter/wpfbrukske Of spreek een van ons aan!

Brukske Bruist!

De Brukske-cheques zijn er weer

Eind februari worden in Brukske weer huis aan huis Brukske-cheques bezorgd. Dat betekent: geld voor de activiteiten of initiatieven in de straat. Dat laat je natuurlijk niet liggen!

Wat gaat jullie straat doen?
De Brukske-cheque heeft een waarde van 20 euro. Ze kan worden ingezet om wensen van de straat te realiseren. Vorig jaar hebben wijkbewoners bijvoorbeeld hun straat opgefleurd met bloemen. Anderen organiseerden een gezellige kindermiddag met springkussen en frietwagen. Ook werden van de Brukske-cheques Victor Veilig-poppetjes een Whatsappbord ten behoeve van buurtpreventie aangeschaft en is een speeltuintje opgeknapt. Waar u de Brukske-cheques voor inzet is dus aan u - bedenk het maar! Er zijn natuurlijk wel enkele voorwaarden aan verbonden.

Hoe werkt het?
Het werkt heel simpel! Maak een plan en verzamel daarvoor samen met uw straat Brukske-cheques. Hoe meer cheques, hoe meer geld. Dat plan dient u vervolgens in bij de bewonerscommissie van Wijkplatform Brukske. Die beoordeelt of uw plannen aan de voorwaarden voldoen:
- het plan gaat meerdere Brukskebewoners aan, het mag geen individueel doel dienen;
- het is ethisch verantwoord;
- er worden minimaal acht Brukske-cheques tegelijk voor ingezet.
- per activiteit kunnen maar één keer Brukske-cheques worden ingeleverd. Het is dus niet mogelijk om voor dezelfde activiteit achteraf nog cheques in te leveren. De Brukske-cheques kunnen tot eind 2018 worden verzilverd (niet voor contanten); dan moeten de plannen gerealiseerd zijn. Waarvoor u de cheques inzet, is verder geheel aan u. Er kan heel veel! En u kunt er eventueel al direct mee aan de slag.

Hoe krijgen we dat geld?
Ook makkelijk: ga met uw plan de buurt op en verzamel Brukske-cheques. Stuur vóór 1 juni 2018 een e-mail met uw plan naar bewonerscheques@brukske.nl. U krijgt vervolgens zo snel mogelijk bericht over de toekenning van de gelden. Zorg vooral dat u er op tijd bij bent, want als de pot leeg is, is hij leeg; op = op! Wilt u graag even vooraf overleggen met de bewonerscommissie? Kom dan op de tweede maandag van de maand om 19.00 uur, dat is net voor de vergadering van het wijkplatform, naar het Wijkcentrum Brukske. De vergaderdata staan op Brukske.nl

Brukske Bruist!

Doe er iets mee
Niet apart maar samen, dat is het motto van het Wijkplatform Brukske. Met de Brukske-cheques ligt het geld om wensen uit te voeren ligt letterlijk in de straat. Doe er iets mee! Samen maken we zo van Brukske een nog fijnere wijk om in te wonen.

Brukske Cheque

Gebruik 'm!

U kunt bij onze advocaten terecht voor:

- Letselschade door ongeval
- Ontslagrecht / arbeidsrecht
- Civiel recht / adviseren & procederen
- Echtscheiding / alimentatie / omgang / gezag
- Mediation echtscheiding
- Burenrecht
- Strafrecht
- Erfrecht

Julicher & Meijer
ADVOCATEN

Leunseweg 6a
5802 CH Venray
T 0478 52 10 70
info@julicher-meijer.nl

www.julicher-meijer.nl
www.uit-elkaar.nl
www.arbeidsrechtspecialisten.nl
www.letselschade-venray.nl

Brukske Bruist!

Werkzaamheden Rondweg Brukske zijn van start

Op 29 januari 2018 zijn de werkzaamheden gestart rondom de Rondweg van het Brukske. De werkzaamheden zijn verdeeld in 10 fases en fase 1 is al van start gegaan. In fase 1 worden de volgende werkzaamheden uitgevoerd:
- Opbreken van de bestaande verhardingen
- Het aanbrengen van nieuwe infiltratieriool
- Het aanbrengen van nieuwe wegfundatie
- Het aanbrengen van een nieuwe verharding

Deze werkzaamheden zouden circa 6 weken moeten duren, maar door de aanhoudende vorst kan er niet verder gewerkt worden. Per dag wordt er gekeken naar de weersomstandigheden, zodat het werk zo snel mogelijk weer opgepakt kan worden. Door deze omstandigheden loopt de planning een a twee weken uit. De verwachting is dat de rondweg bij de Zuidsingel in de laatste week van maart weer open is.

Meer informatie over de Rondweg kunt u vinden op onze website: www.brukske.nl/rondweg

Paasknutselen.

Op zaterdag 17 maart organiseert de AvBa het paasknutselen in het wijkcentrum Brukske [MFC] de middag begint om 13:00 uur tot 15:00 uur, de kosten bedragen € 0,70 per kind, in de pauze krijgen de kinderen limonade aangeboden, kinderen van 4 t/m 12 jaar zijn welkom.

Paaseieren zoeken.

Op zaterdag 31 maart organiseert de AvBa het gezellige paaseieren zoeken de bijeenkomst is vanaf 10,00 uur op de parkeerplaats bij de Jumbo de aanvang is om 10,30 uur na afloop krijgen de kinderen van de paashaas een attentie aangeboden, bij slecht weer is er een alternatief programma binnen in het wijkcentrum [MFC].

Veel Plezier voor Darters in het MFC Brukske!

Wij zijn op zoek naar nieuwe leden die geïnteresseerd zijn in een gezellig avondje darten in het wijkcentrum van Brukske.
U kunt daar samen met een gezellige groep op maandag avond vanaf 19:30 uur komen darten op een van de vijf aanwezige dart banen.
De contributie is € 1,50 per avond.
Deze avonden zijn bedoeld voor iedereen die een gezellig avondje wil darten, van jong tot oud en van amateur tot competitie darters!
Vanaf september zullen wij ons ook gaan aansluiten bij een amateur dartcompetitie de Peelland, en is er de mogelijkheid om ons dartteam te komen versterken.
Heeft u interesse om gezellig met ons mee te komen darten, dan kunt u zich op maandagavond tot uiterlijk 19:15 uur inschrijven bij:
Gerard de Bruijn via tel: 06 31332557 of email: gdbtimmerwerken@live.nl
foto`s met dank aan Wim Beks:

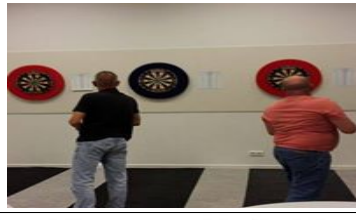

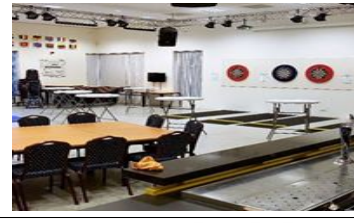

City Stomerij & Kledingreparatie Venray

Professionele reiniging van kleding, gordijnen en overig (woning-)textiel.

City STOMERIJ VENRAY

Vakkundige reparatie- en verstelwerk-zaamheden aan kleding en gordijnen.

KLEDINGREPARATIE VENRAY

Julianasingel 3 Venray 0478-557200
www.citystomerij.nl www.kledingreparatievenray.nl

Brukske Bruist!

Rommelmarkt.

Op zaterdag 14 april organiseert de AvBa een rommelmarkt in het wijkcentrum Brukske [MFC] de zaal is open om 09:00 uur de rommelmarkt duurt tot 13:00 uur de entree is gratis.

Knutselmiddag Vader en Moederdag.

Op zaterdag 21 april organiseert de AvBa een knutselmiddag met als thema Vader en Moederdag in het wijkcentrum Brukske [MFC] de aanvang is van 13,00 uur tot 15,00 uur, de kosten bedragen € 0,70 per kind in de pauze krijgen de kinderen limonade aangeboden, kinderen van 4 t/m 12 jaar zijn welkom.

Paranormale avond.

Op zaterdag 28 april organiseert de AvBa een paranormale avond met Mariëlle Beks in het wijkcentrum Brukske [MFC] ,de zaal is open vanaf 19,00 uur de aanvang is om 19,30 uur de kosten bedragen € 4,00 per persoon.

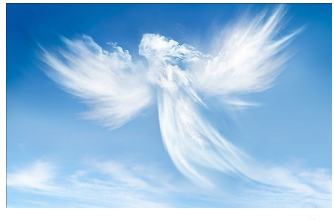

ESP Budgetbeheer

Budgetcoach

U heeft hulp nodig bij uw administratie of schulden?

Bel voor gratis informatie 0478-854477
of mail naar info@espbudgetbeheer.nl

www.espbudgetbeheer.nl

TRIMSALON
JOSÉ
José Zijlmans

Etudestraat 44
5802 ER Venray
0478-514803
jmizijlmans@me.com
Mob: 06 - 22413176

Brukske Bruist!

FOTO HUIS VENRAY

dat zien pasfoto's

Plataanstraat 2 Venray, www.fotohuisvenray.nl

Brukske Bruist!

Even voorstellen..

Spelen doe je Zo!

Spelen doe je zo is opgericht door Richard Philipsen. Na mooie jaren heeft Richard Spelen doe je Zo aan Tim overgedragen. Na een paar jaar zijn we van de tafeltennishal verhuisd naar het Wijkcentrum(MFC). Hier zijn we een stichting geworden. Mede doordat we merkten dat we aan het groeien waren. (Dit merkten we ook aan de aantal nieuwe kinderen die er steeds bij kwamen). Bij Stichting Spelen doe je Zo kunnen kinderen van elke afkomst of leeftijd (samen) met elkaar spelen. We hebben een springkussen voor zowel kleine kinderen (met ballenbak) tot grote springkussens zoals de haai en het circus. Verder kunnen kinderen bij ons bord/tafel spellen spelen ook hebben we een airhockey en biljart tafel verder kunnen de kinderen ook bij ons Wiien, zingen en dansen op de muziek van de DJ. Tevens hebben we een keer per maand (3e vrijdag) een Filmavond voor alle kinderen. Hier kunnen alle kinderen samen met ons een film kijken. Wij zijn een leuk team en ondanks dat we steeds meer groeien staan we toch elke keer klaar voor alle kinderen om er een leuke maar geslaagde dag van te maken. Wil jij graag een keer komen kijken dan ben je van harte welkom!

Met trots hebben wij 17 februari onze nieuwe logo en outfit kenbaar gemaakt met een een feestelijke dag waar de kinderen ook verwend zijn met een nieuwe airhockeytafel maar tevens ook een collega Eddy Partridge in het zonnetje is gezet vanwege zijn verjaardag en zijn jaren lange inzet voor ons. zie foto's :

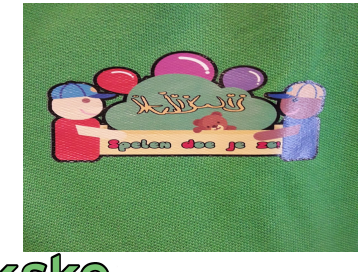

Brukske Bruist!

Koersbal in Brukske
Misschien iets voor jou?

Dames & Heren 50 + :
- Die graag eens een middag sportief en sociaal bezig willen zijn, vinden de ideale manier bij Koersbal.
- Een leuk sportief spel wat veel mensen nog tot op hoge leeftijd kunnen spelen.
- De kosten zijn laag en je hebt geen eigen matrialen nodig.
- Een goed humeur en een sportieve inslag is voldoende en er zijn ook geen speciale conditie-eisen.
- Regelmatig spelen verbetert je spel en het contact met de medespelers.

Binnenkort organiseren wij een demonstratie en informatiemiddag.
Wil je daar bij zijn meld je dan aan.
Zodra er voldoende aanmeldingen zijn stellen wij de datum en tijd vast waarop deze middag kan plaats vinden, u ontvangt daarvoor dan een uitnodiging van ons. Aanmelden per email via:
bekswim@home.nl of lmborst@home.nl
Let op! vermeld in je E-mail je volledige adresgegevens en telefoonnummer of lever dit briefje in bij: Wim Beks Händelstraat 27 of Luc Borst op Pavanestraat 23.

Naam: ..... M/V:

Naam eventuele partner: ..... M/V:

Adres: ..... postcode: ……

Telefoonnummer: .....

E-mailadres: …….....

Hulp nodig bij belastingzaken?

Wilt u een belastingaangifte doen, huurtoeslag of voorlopige teruggaaf aanvragen?
Voorkom problemen door een te grote voorlopige teruggave of te hoge huur- of zorgtoeslag.

Laat geen geld liggen en laat U helpen met dit soort dingen door iemand die hier al vele jaren ervaring in heeft.

Door jarenlange ervaring bij de vakbond is de kans dat u geld laat liggen klein.
Het kan u zelfs veel geld opleveren.

Ger Houtappels helpt u graag bij het doen van aangifte, aanvraag huur- en zorgtoeslag voor een redelijke prijs.

U kunt mij bereiken via tel: 0478-550118 of belastingservice@ziggo.nl

Brukske Bruist!

Wijkadressen

Wijkplatform Brukske
Voorzitter: Petra van Duijnhoven, Secretaris: Lidy Gooren tel:0478-580707,
Penningmeester: Rob Fries. wijkplatform@brukske.nl

Aktiviteitenvereniging Brukske Aktief
Secretariaat: Dhr. P. v. Lierop Kiosk 144, 5802NT Venray tel: 0478-580748

Wijkcentrum Brukske, Kiosk 5, 5802 HP Venray tel: 0478-854845
wijkcentrumbrukske@outlook.com

Wijkteam Brukske
tel: 0478-523 333 Email: brukske@wijkteamvenray.nl Internet:
www.wijkteamvenray.nl

Politie Venray Wijkagent Marcel Deenen
Leunseweg 4 Venray tel 0900-8844
Email:marcel.deenen@limburg-noord.politie.nl internet www.politie.nl

Bewonerscommissie “Brukske” - Huurdersvereniging Noord-Limburg
Bergweg 4, 5801EG Venray tel 0478-584502 of internet: www.hv-nl.nl

Platform Lage Inkomens Venray (PLIV)
Mozartstraat 20 B tel.: 0478-581332
Geopend Ma Di Wo Do 9:30-11:30 en Di avond 19:00-21:00

Voedselbank Venray Tel: 06-50860418

Lets do it
Henk tel: 0478-582378 of Els: tel. 0478-512343 www.letsdoitvenray.nl

Stg. Algemene Hulpdienst
Kennedyplein 1, 5802VH Venray
Tel: 0478-584444 Website: www.ahd-venray.nl

Kinderdagverblijf Piccolo
Kiosk 11, Voor inschrijving 0478-586498
Voor info: Email: info@kinderwereldvenray.nl Internet:
www.kinderwereldvenray.nl

Peuterspeelzalen: PSZ Sam Sam Kiosk 3 Venray tel: 06-16536844

PSZ Hummeltjeshoek Oostsingel 39 Venray. Tel: 06-17495911.
Voor inschrijving: 0478-586498 voor info:www.peuterspeelzalenvenray.nl
of
peuterspeelzalen@kinderwereldvenray.nl

Basisschool de Krokodaris
Kiosk 13 5802 NP Venray tel: 0478-550224 www.krokodaris.one

Protestants christelijke school De Hommel
Oostsingel 39 5802 AM Venray
Tel: 0478-550222 e-mail: info@bsdehommel.nl internet :
www.bsdehommel.nl

Spelen doe je zo
Luitstraat 33 5802 NB Venray
Tel: 0631762711 email: janssen_timmy@live.nl

Brukske Bruist!

VAKGARAGE BRAUCKMANN B.V.

Gespecialiseerd in het onderhoud en reparaties van alle merken,
ook voor leaseonderhoud en wagenpark beheer.

Gemiddeld 20% goedkoper dan de merkdealer

NIEUWE OPENINGSTIJDEN WERKPLAATS:

Maandag t/m donderdag:	Vrijdag:	Zaterdag:
8:00 uur - 20.00 uur	8:00 uur - 17.00 uur	9:00 uur - 13:00 uur

DE HULST 23 | 5807 EW OOSTRUM-VENRAY | INFO@BRAUCKMANN.NL

KIJK VOOR AL ONZE DIENSTEN OP WWW.BRAUCKMANN.NL

Brukske Bruist!

De Brukske-cheque is er weer.

Gebruik 'm!

Wat gaat jullie straat doen?

Dien het plan in vóór 1 juni 2018